Antonia Katić, Katarina Knego

# Legende o Srebrenom, Mrkanu i Bobari

**Legende o Srebrenom, Mrkanu i Bobari**
Antonia Katić, Katarina Knego

Mlini, 2017.

**Nakladnik**
Osnovna škola Župa dubrovačka
Put dr. Ante Starčevića 84, Mlini, 20207
tel: +385 20 486-258, fax: +385 20 486-928
e-mail: ured@os-zupa-dubrovacka.skole.hr

**Za nakladnika**
Anton Jurkić, ravnatelj

**Uredništvo**
Asija Kursar, Sandra Židan, Ivana Lujak,
Tanja Galjuf, Jozefina Domazet Delić

**Ilustracije "Ljubavna priča Mrkana i Bobare"**
Vita Car

**Ilustracije "Legenda o Srebrenom"**
Margareta Benić, Nika Miloslavić

**Grafičko oblikovanje**
Dizajnereski studio m&m, Dubrovnik

**Tisak:**
Kerschoffset, Zagreb

Tiskano u ožujku 2017.

ISBN 978-953-59457-0-3

CIP zapis dostupan u računalnom Skupnom katalogu hrvatskih knjižnica pod brojem 570314117

Antonia Katić

# Ljubavna priča Mrkana i Bobare

U blizini dvaju otoka živjeli su Konavljani i Župljani. Nisu se baš voljeli i poštivali. Nisu se mogli dogovoriti u čijem su zaljevu otoci. Jednog je dana mladić po imenu Mrkan odlučio otploviti do jednog od tih otoka. Bio je to hrabar i odlučan Župljanin. Istog je dana Konavoka Bobara, najljepša djevojka u Konavlima krenula do otoka kako bi uživala u njihovoj ljepoti. I tako je priča krenula.

Mrkan je doplovio do dužeg otoka koji je bio bliži Cavtatu, a s druge strane na drugi otok došla je Bobara i divila se ljepoti otoka.

Bobara je nogom stala na kamen blizu litice i poskliznula se. Vikala je upomoć, ali nitko nije dolazio. A kad tamo, s druge strane na otoku stoji Mrkan koji isti tren prepliva i potrči joj u pomoć. Odmah su se zaljubili.

To je bila ljubav na prvi pogled. Iako su znali da su njihove obitelji i naselja u svađi, oni su se svaki dan sastajali na otocima.

Došao je dan kad je Bobarin otac odlučio da se Bobara vjenča s Konavljaninom Supetrom. Ali je i Supetar volio lijepu Župku koju nije smio voljeti. Supetar i Bobara odlučiše reći istinu i tako je Bobara sve priznala svome ocu.

Otac se uznemirio i molio druge da se više ne svađaju jer je on jako volio svoju kćer jedinicu. Nije htio da ona bude tužna, već sretna. Tako su Mrkan i Bobara zaustavili svađu među naseljima.

Tome je i Supetar pomogao pa su svi troje zaslužili da se tri otoka u njihovom zaljevu zovu Supetar, Mrkan i Bobara.

Mrkan i Bobara su se vjenčali i živjeli sretno sve do kraja svog života.

KRAJ

Katarina Knego

# Legenda o Srebrenom

Legenda počinje u davna, davna vremena dok su svijetom harali okrutni gusari. Današnje Srebreno bilo je mjesto bez imena, s malo stanovnika, redom vrijednih i dobrih ljudi. Svaki putnik je kod njih imao prenoćište i hranu. Vjerovali su u morsku vilu Srebrenku i u njezinu pomoć.

Živjeli su mirno sve dok jednog dana nisu na pučini mora ugledali gusarske brodove. Bio je to okrutni gusar Crna Lubanja, poznati osvajač i ubojica. U mjestu je nastala panika i strah. Svi su se bojali i plakali. Tada je najstariji stanovnik, djed Marko, rekao: „Nemojte se bojati, nas čuva vila Srebrenka!" Svi su se počeli moliti dobroj vili da ih spasi.

Kada su gusarski brodovi došli blizu obale, podigli su se strašni valovi. Nastala je ogromna srebrna pjena, a s neba se spuštao veliki srebrni oblak. Sunčeve zrake lomile su se o srebrnu pjenu i oblak tako da gusari od silnog bljeska nisu ništa vidjeli. Neki su čak i oslijepili.

Jako su se prepali, a pogotovo Crna Lubanja. Jedva su okrenuli svoje brodove i bezglavo pobjegli. Stanovnici su u čast vili Srebrenki svoje mjesto nazvali Srebreno, a gusar Crna Lubanja svima je pričao o srebrnom čudu tako da nikome više nije palo na pamet napasti Srebreno.

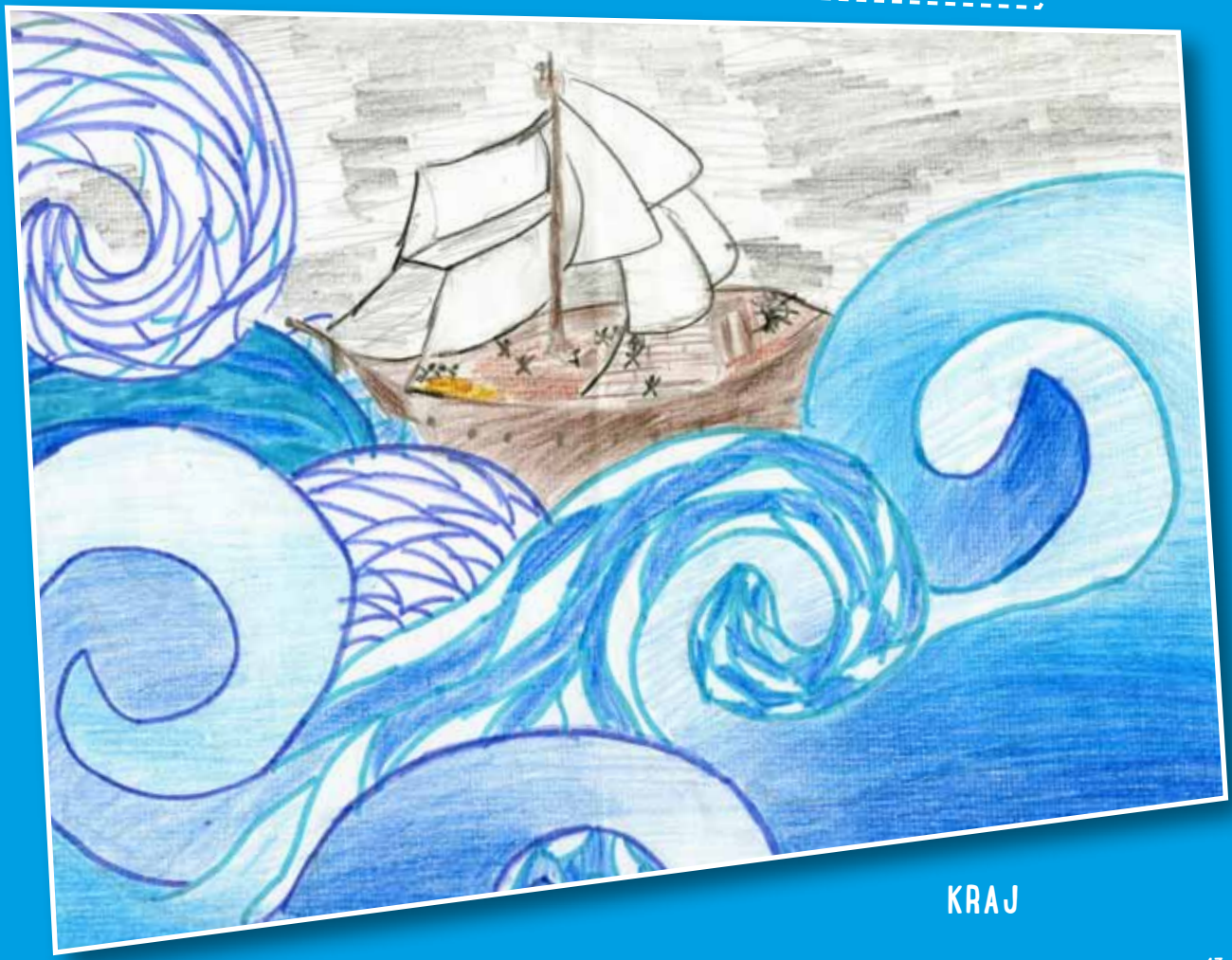

KRAJ

ISBN 978-953-59457-0-3